

Introductie en toegang	2-4
<hr/>	
Hoe toegang krijgen tot de applicatie	3
Hoe zich aanmelden op de applicatie	4
Onderneming	5-23
<hr/>	
Startpagina	5
Aanvraagformulier	6-16
Na indienen aanvraag	16
Opvolging van mijn aanvraag	17
EBox	18
Opzoekingsfunctie	18
Raadplegen	19
Historiek	20
Extra informatie en contactpersonen	21-23
Mandataris	24-46
<hr/>	
Startpagina	24
Aanvraagformulier	26-39
Na indienen aanvraag	39
Opvolging van mijn aanvraag	40
EBox	41
Opzoekingsfunctie	41
Raadplegen	42
Historiek	43
Extra informatie en contactpersonen	44-46

Introductie

Singlepermit is een gedigitaliseerde workflow die start bij een elektronisch uniek loket waar de aanvraag wordt ingevoerd. Op het einde van deze workflow zal geantwoord worden met de aflevering van een single permit of een notificatie van weigering. De eigenlijke behandeling van de aanvragen gebeurt volgens de regels die gedefinieerd zijn door de bevoegde regionale en federale instellingen. De essentie van het project is de vereenvoudiging en centralisering voor een verblijfs- en arbeidsaanvraag.

Dit document bevat een beschrijving van alle te overlopen stappen voor het indienen van een aanvraag Single Permit.

Toegang

Hoe toegang krijgen tot de applicatie

Contact opnemen met uw toegangsbeheerder om de toegang aan te maken, hiervoor moet de hoedanigheid al geactiveerd zijn anders moet dit eerst gebeuren. Als de hoedanigheid geactiveerd is kan men voor deze hoedanigheid gebruikers toevoegen en moet men Single Permit en E-box aanduiden. Voor mandatarissen zal het eventueel ook nodig zijn om MAHIS aan te vragen.

De eBox moet geactiveerd worden zodat de aanvrager de verschillende notificaties krijgt in verband met de verwerking van een aanvraag.

Onderneming

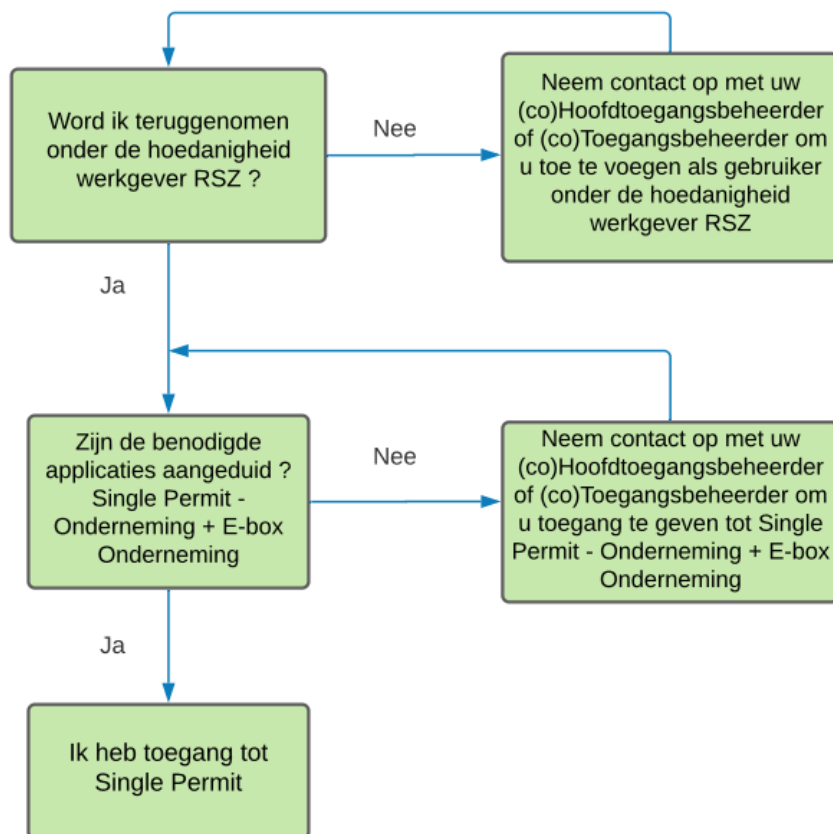

Onderneming zonder personeel

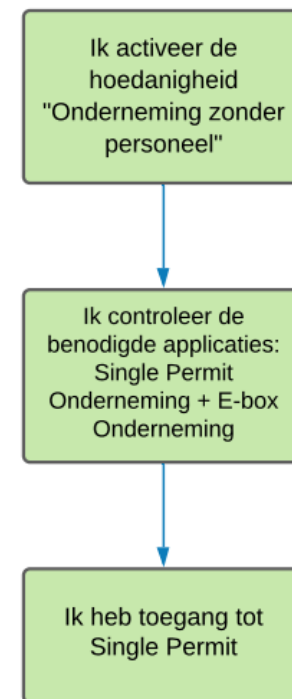

Hoe zich aanmelden op de applicatie

De directe link naar de applicatie Single Permit : <https://single-permit.prd.pub.socialsecurity.be/#/>

U kan ook naar de pagina « Working in Belgium » surfen : https://www.international.socialsecurity.be/working_in_belgium/nl/home.html

Een werkgever kiest onderneming dan “Werkgever RSZ” om zich aan te melden.

Een mandataris kiest onderneming en nadien een hoedanigheid “dienstverlener” of “sociaal secretariaat” (diegene die voor hem aangemaakt werd).

Onderneming

Startpagina

1 Single Permit **2** NL **3** Kaisin Sandra Onderneming

4 Onderneming Marti Gutierrez, Alexandra 852093431

Zoek **5** **6** Nieuwe aanvraag

7 Drafts

Werknemer	Regio	Aanvraagtype	Aanmaakdatum
		Aanvraag gecombineerde vergunning vaste duur door Belgische werkgever	31/05/2021
	Wallonië	Verlenging aanvraag gecombineerde vergunning vaste duur door Belgische werkgever	21/06/2021
		Verlenging aanvraag gecombineerde vergunning vaste duur door Belgische werkgever	08/06/2021
	Wallonië	Aanvraag gecombineerde vergunning vaste duur door Belgische werkgever	26/05/2021
	Wallonië	Aanvraag gecombineerde vergunning vaste duur door Belgische werkgever	21/05/2021

Items per pagina: 5 1 - 5 op 8

1 = Uitrolscrem: keuze tussen Startpagina en naar nieuwe aanvraag gaan

2 = Taalkeuze: NL, FR, DE en EN

3 = Herhaling Ondernemingsnummer en rol ook functie "afmelden"

4 = Herhaling Onderneming en ondernemingsnummer

5 = Zoekfunctie

6 = Nieuwe aanvraag indienen

7 = Tabel met drafts (niet-afgewerkte aanvragen)

8 = Tabel met ingediende aanvragen en hun status

8 Ingediende aanvragen

Werknemer	Regio	Aanvraagtype	Aanvraagnummer	Verzenddatum	Status
Gertrude, KAZALI JEFFERSON	Wallonië	Aanvraag gecombineerde vergunning vaste duur door Belgische werkgever	280006LGTKQQZ	23/03/2021	Nieuw ingediend
Kingini KRIATIRAGONO	Wallonië	Aanvraag gecombineerde vergunning vaste duur door Belgische werkgever	280006M88MGSZ	25/03/2021	Nieuw ingediend

Aanvraagformulier

Scherm 0 – Bepaal het type vergunningsaanvraag

0 BEPAAL HET TYPE VERGUNNINGSAANVRAAG

Het type dat is bepaald voor deze vergunningsaanvraag is: RESET

Verlenging aanvraag gecombineerde vergunning vaste duur door Belgische werkgever **1** **2**

Woont de betrokkene in het buitenland ?

Ja Nee

Verblijft de betrokkene reeds langer dan 90 dagen in België ?

Ja Nee

Is de betrokkene gemachtigd om in loondienst te blijven in België ?

Ja Nee

Betreft het een hernieuwing van een bestaande toelating tot arbeid (bij dezelfde werkgever) ?

Ja Nee

1 = Type aanvraag

2 = Reset om de vragenlijst opnieuw te kunnen invullen

Woont de betrokkene in het buitenland?

- ✓ Ja: Aanvraag gecombineerde vergunning vaste duur door Belgische werkgever
- ✓ Nee: Verblijft de betrokkene reeds langer dan 90 dagen in België?
- ✓ Nee: Aanvraag gecombineerde vergunning vaste duur door Belgische werkgever
- ✓ Ja: Is de betrokkene gemachtigd om in loondienst te blijven in België?
- ✓ Nee: Aanvraag gecombineerde vergunning vaste duur door Belgische werkgever
- ✓ Ja: Betreft het een hernieuwing van een bestaande toelating tot arbeid (bij dezelfde werkgever)?
- ✓ Ja: Verlenging aanvraag gecombineerde vergunning vaste duur door Belgische werkgever
- ✓ Nee: Verlenging aanvraag gecombineerde vergunning vaste duur door Belgische werkgever

Scherms 1 – Plaats tewerkstelling

1 REGIO - PLAATS TEWERKSTELLING

BELANGRIJK : DE PLAATS VAN DE TEWERKSTELLING BEPAALT DE BEVOEGDE REGIO

Naam van de onderneming

Marti Gutierrez, Alexandra **1**

Tewerkstellingsonderneming

Ondernemingsnummer: 852093431

Naam van de onderneming: Marti Gutierrez, Alexandra

Type plaats van tewerkstelling* **2**

Andere plaats tewerkstelling

Postcode*: 1000

Gemeente: Brussel

Straat*: rue des azalées

Nummer*: 255

Bus:

Gewenste communicatietaal*
 Frans Nederlands

Regio

Het Brussels Hoofdstedelijk Gewest **3**

1 = Naam van de werkgever

2 = Weergave van plaats tewerkstelling. Indien de regio BHG is moet men de gewenste communicatietaal aanduiden.

3 = Weergave bevoegde regio, deze wordt automatisch bepaald op basis van de postcode. Deze regio zal dan ook de aanvraag behandelen.

Meer informatie over de type plaats tewerkstelling :

Ondernemingsnummer	Vestigingsnummer	Naam van de onderneming	Straat	Nummer	Bus	Postcode	Gemeente	Type plaats van tewerkstelling
852093431		Marti Gutierrez, Alexandra	Clos des Cerisiers(P.E.)	6		7850	Enghien	Maatschappelijke zetel
								4 Andere plaats tewerkstelling
								100% Telewerken

4 = Type plaats tewerkstelling aanduiden, keuze tussen: Maatschappelijke zetel, andere Business Units, andere plaats en 100% telewerk.

Scherf 2 – Gegevens van de aanvrager

2 AANVRAGER ▼

Naam*
Kaisin **1**

Voornaam*
Sandra , Angela , Elise

Rijksregisternummer*
78071022201

Hoedanigheid aanvrager*
Werkgever in eigen naam ▼

Telefoonnummer*
025558799

e-mailadres aanvrager*
test@smals.be

Algemeen e-mailadres*
test@smals.be

1 = De aanvrager is de user waarmee aangemeld werd. Om deze aan te passen moet je het rijksregisternummer wijzigen. Dit zal automatisch naam en voornaam veranderen. Telefoonnummer en e-mails zijn verplicht in te vullen.

Scherf 3 – Gegevens van de onderneming

3 ONDERNEMING ▼

GEGEVENS ONDERNEMING

Naam van de onderneming	Rechtsvorm	
Marti Gutierrez, Alexandra 1		
Ondernemingsnummer	Vestigingsnummer	
852093431		
Straat	Nummer	Bus
Clos des Cerisiers(P.E.)	6	
Postcode	Gemeente	
7850	Enghien ▼	

1 = Hier worden de gegevens van de hoofdzetel van de werkgever weergegeven.

GEGEVENS WERKNEMER

Rijkregisternummer of BISnummer*

76480906149

Ga naar belgianID Pro

2

Naam*

Jefferson

Voornaam

Gertrude, KAZALI

Nationaliteit

Zuid-Afrika

Geslacht

F

Geboortedatum

09/08/1976

Geboorteplaats

Gemeente

BOUSAADA

Land

Bahamas

Huidige verblijfplaats*

Buitenland

3

Land

Frankrijk

Aanpassen

Opslaan

Reset

PostCode

59100

Gemeente

ROUBAIX

Straat

114 RUE DE FRANCE

Nummer

Bus

e-mailadres*

test@smals.be

GEGEVENS DIPLOMATIEKE POST

Bevoegde diplomatieke post*

Abidjan

4

e-mailadres*

Abidjan@diplobel.fed.be

1 = Hier worden de gegevens van werknemer weergegeven. Door het rijksregister in te vullen zullen de grijze vakken automatisch ingevuld worden.

2 = Link naar belgianidpro.be. Via deze link kan een INSZ-nummer aangevraagd worden.

3 = Huidige verblijfplaats en e-mailadres dienen zelf ingevuld te worden (opgelet, hier moet de e-mailadres van de werknemer meegegeven worden zodat hij de privacy notice krijgt).

4 = Bij een eventuele diplomatieke post moet in de lijst de correcte post gekozen worden.

Scherf 5 – Tewerkstelling

5 TEWERKSTELLING ✓

CATEGORIE

Categorie van de tewerkstelling*

Hooggeschoolde werknemer (KB 9/6/1999 art. 9, 6) **1**

PLAATS

Type plaats van tewerkstelling

Andere plaats tewerkstelling **2**

Tijdelijk werk door eindgebruiker

Ondernemingsnummer: 852093431

RSZ-nummer: 127792067

Naam van de onderneming: Marti Gutierrez, Alexandra

Vestigingsnummer:

Straat: rue des azalées

Nummer: 255

Bus:

Postcode: 1000

Gemeente: Brussel

1 = Categorie van de tewerkstelling selecteren, dit zal bepalen welke bijlagen je moet toevoegen in scherm 6.

2 = Gegevens plaats tewerkstelling, dit deel herneemt de keuze uit scherm 1.

✓

DETAILS

Functie* **3**
 CEO
 Zoals vermeld in de arbeidsovereenkomst

ISCO-Code van de functie*
 TI
 Directeurs van grote ondernemingen, hogere kaderleden, leden van wetgevende en uitvoerende macht

Type contract*
 Contract bepaalde duur

Begin van het contract vanaf de afgifte van de werkvergunning

Startdatum van het contract
 30/08/2021

Einddatum van het contract
 03/07/2021

Arbeidsregime*
 Voltijds

Number of effective hours per week*
 40

Aantal werkuren/week voltijds Paritair Comité*
 40

Bruto salaris (EUR)
 Bedrag (EUR)*
 3.800

per Maand

Nummer Paritair Commissie*
 TI

Is een vacature voor de betreffende vacature gepubliceerd of opgehouden?* **4**
 Ja Nee

3 = Gegevens over de tewerkstelling van de werknemer moeten zelf ingevuld worden.
 Voor een onbepaalde duur moet geen einddatum ingevuld worden. Bij aanduiden van het vak "Begin van het contract..." moet geen datum ingevuld worden.

4 = Het PC dat van toepassing is op de tewerkstelling van de werknemer, en volgens dewelke ook de verloning zal gebeuren.

Scherm 6 – Bijlagen

6 BIJLAGEN **1**

Internationaal paspoort werknemer*

Toevoegen Een fotokopie van alle bladzijden van het nog geldige paspoort van de werknemer

[TEST 1 SK.pdf](#) x

Ziektekostenverzekering*

Toevoegen Een verbintenis van de werkgever waarbij de werkgever zich ertoe verbindt om de werknemer alsook zijn familieleden te laten inschrijven bij een erkende ziekenfonds bij aankomst in België of in geval van detachering het bewijs dat de werknemer over een [ziektekostenverzekering](#) beschikt die alle risico's in België voor hemzelf en zijn familieleden dekt (zie verblijfwet van 15/12/1980)

[TEST 2 SK.pdf](#) x

Betaling retributie *

Toevoegen Het bewijs van de betaling van de [bijdrage](#) (zie verblijfwet van 15/12/1980)

[TEST 3 SK.pdf](#) x

Uittreksel strafregister*

Toevoegen Voor zover de werknemer 18 jaar is of ouder, een uittreksel uit het strafregister of een gelijkwaardig document, gelegaliseerd en afgegeven in het land van oorsprong of het laatste land van verblijf van de werknemer. Dit document mag niet ouder zijn dan zes maanden en moet aantonen dat de werknemer niet veroordeeld is geweest wegens misdaden of wanbedrijven van gemeen recht. Het moet opgesteld zijn in het Nederlands, Frans, Duits of Engels. De eventuele vertaling moet door een beëdigd vertaler gemaakt worden. (zie verblijfwet van 15/12/1980)

[TEST 4 SK.pdf](#) x

Medisch attest*

Toevoegen Dit [medisch attest](#) is het bewijs dat u geen ziekte hebt die de volksgezondheid kan bedreigen. (zie verblijfwet van 15/12/1980)

[TEST 5 SK.pdf](#) x

Kopie diploma*

Toevoegen Een kopie van de door de belanghebbende in het hoger onderwijs behaalde diploma's, waarbij desgevallend de door een beëdigd vertaler vertaalde versie gevoegd moet worden

[TEST 6 SK.pdf](#) x

Kopie arbeidsovereenkomst*

Toevoegen Een fotokopie van de arbeidsovereenkomst conform de wet van 3/7/1978, gedateerd en door beide partijen ondertekend OF Een fotokopie van de arbeidsovereenkomst die de werknemer aan zijn in het buitenland gevestigde werkgever bindt, desgevallend vergezeld van de door een beëdigd vertaler vertaalde versie

[TEST 7 SK.pdf](#) x

1 = De gevraagde bijlagen (in het rood aangeduid) moeten hier toegevoegd worden, er is ook de mogelijkheid om in de optionele bijlagen nog extra bijlagen toe te voegen. Elke bijlage moet een verschillende naam hebben. Ook is er een limiet van 18MB voor alle bijlagen tesamen.

Scherf 7 - Bevestiging

7 BEVESTIGING 1

Verklaring dat deze gegevens naar waarheid zijn ingevuld in hoedanigheid van werkgever*

1 = Bevestigen dat de aanvraag naar waarheid is ingevuld in hoedanigheid van de werkgever.

Na indienen aanvraag

Uw Permit_Request is ingediend

Onderneming
Ondernemingsnummer: 852093431
Naam van de onderneming: Marti Gutierrez, Alexandra

Regio
Ondernemingsnummer: 316381039
Regio: Het Brussels Hoofdstedelijk Gewest

OK

U krijgt een korte bevestiging dat de aanvraag is ingediend. De aanvraag zal nu ook op de startpagina weergegeven worden onder "Ingediende aanvragen".
Voor elke beslissing wordt een notificatie via e-Box naar de aanvrager verstuurd.

Opvolging van mijn aanvraag

De verschillende statusen zijn :

- ✓ Nieuw ingediend
- ✓ In behandeling bij Regio
- ✓ Ontvankelijk
- ✓ Informatie bijgevraagd door Regio
- ✓ Extra informatie verstrekt door de aanvrager
- ✓ Positieve beslissing werk
- ✓ Negatieve beslissing werk
- ✓ Onontvankelijk
- ✓ In behandeling bij DVZ
- ✓ Zonder gevolg
- ✓ Betaling retributie niet in orde
- ✓ Uitstel van beslissing
- ✓ Informatie bijgevraagd door DVZ
- ✓ Negatieve beslissing Verblijf - bijlage 48
- ✓ Positieve beslissing Verblijf - bijlage 46
- ✓ Positieve beslissing Verblijf - bijlage 47

e-Box

- Geen enkel bericht geselecteerd (Downloaden, Verbergen) - Resultaten 1 tot 10 (92 resultaten gevonden) - 10
- RSZ - Document Orchestration Se... Single Permit - Informations supplémentaires demandées pour la demande 280006MZPPSFZ / Extra info gevraagd voor aanvraag 280006MZPPSFZ - 11/05/21
- RSZ - Document Orchestration Se... Single Permit - Le statut de votre demande 280006MZPPSFZ a été modifié / De status van uw aanvraag 280006MZPPSFZ werd gewijzigd - 11/05/21 (with TEST 10.pdf attachment)
- RSZ - e-Box - This is a batch broadcast test in ACC - 10/05/21 (with test.txt attachment)
- RSZ - e-Box - test from ebox team - 10/05/21

U krijgt steeds een notificatie in eBox als er een statuswijziging gebeurt.

- Single Permit - Une décision intermédiaire a été prise pour la demande 280006MZPPNBZ / Er werd een tussentijds ingegeven voor de aanvraag 280006MZPPNBZ
- Van: RSZ - Document Orchestration Service - 28/04/2021
- Aan: Mijn onderneming
- Une décision intermédiaire a été prise pour la demande 280006MZPPNBZ / Er werd een tussentijdse beslissing ingegeven voor de aanvraag 280006MZPPNBZ

Aanvullende informatie

Referentie	\$10315536	Sequentie	0
Vervaldatum	28/07/21	Ticketnummer	\$10315536_ticket
Berichttype	Communicatie Single Permit		

U kan het bericht openen

U kan het nummer van de aanvraag selecteren en de aanvraag opzoeken via de zoekfunctie in Single Permit

280006lgtkqqz Search

Single Permit NL Kaisin Sandra Onderneming

Onderneming Marti Gutierrez, Alexandra 852093431

< Terug naar overzicht

Aanvraag

Werknemer	Gertrude , KAZALI JEFFERSON
Aanvraagtype	Aanvraag gecombineerde vergunning vaste duur door Belgische werkgever
Regio	Wallonië
Aanvraagnummer	280006LGTKQQZ
Verzenddatum	23/03/2021
Status	Nieuw ingediend

[280006LGTKQQZ.pdf](#)

Stopzetten

Bijlagen

- Kopie paspoort werknemer [SinglePermitAnnexes - 01.pdf](#)
- Kopie identiteitskaart werkgever [SinglePermitAnnexes - 02.pdf](#)
- Betaling retributie [SinglePermitAnnexes - 03.pdf](#)
- Uittreksel strafregister [SinglePermitAnnexes - 04.pdf](#)
- Medisch attest [SinglePermitAnnexes - 05.pdf](#)
- Bewijs ziekteverzekering [SinglePermitAnnexes - 06.pdf](#)
- Kopie van de arbeidsovereenkomst [SinglePermitAnnexes - 07.pdf](#)
- Kopie diploma [SinglePermitAnnexes - 08.pdf](#)

Laatst genomen beslissing of actie

Status	In behandeling bij Regio
Statusdatum	20/04/2021

Historiek van beslissingen

U kan uw aanvraag raadplegen.

Historiek

Historiek van genomen acties en beslissingen

Status datum	Status	Informatie over beslissing / evenement	Bijlagen
20/04/2021	In behandeling bij Regio		

Historiek van de beslissingen.

Ingediende aanvragen

Werknemer	Regio	Aanvraagtype	Aanvraagnummer	Verzenddatum	Status
Gertrude , KAZALI JEFFERSON	Wallonië	Aanvraag gecombineerde vergunning vaste duur door Belgische werkgever	280006LGTKQQZ	23/03/2021	Nieuw ingediend ...
Kingini KRIATIRAGONO	Wallonië	Aanvraag gecombineerde vergunning vaste duur door Belgische werkgever	280006M88MGSZ	25/03/2021	Nieuw ingediend ...

Ingediende aanvragen.

Ingediende aanvragen

Werknemer	Regio	Aanvraagtype	Aanvraagnummer	Verzenddatum	Status
Gertrude , KAZALI JEFFERSON	Wallonië	Aanvraag gecombineerde vergunning vaste duur door Belgische werkgever	280006LGTKQQZ	23/03/2021	Nieuw ingediend ...
Kingini KRIATIRAGONO	Wallonië	Aanvraag gecombineerde vergunning vaste duur door Belgische werkgever	280006M88MGSZ	25/03/2021	Nieuw ingediend ...
Kingini KRIATIRAGONO	Wallonië	Aanvraag gecombineerde vergunning vaste duur door Belgische werkgever	280006M88MHTZ	25/03/2021	Ontvankelijk ...

Beslissing van de regio.

Extra informatie en contactpersonen

Aanvullende informatie gevraagd

Status	Informatie bijgevraagd door Regio
Datum van de status	21/05/2021
Verwachte informatie	extrait
Opmerkingen / Toelichtingen*	

Uploaden bijlage:

Choose File

Choose File

Choose File

+

Valideer

Indien er extra informatie opgevraagd werd kan u deze toevoegen met een eventuele opmerking.

Aanvraag

Werknemer	Kingini KRIATIRAGONO (50410215852)
Werkgever	Marti Gutierrez, Alexandra (852093431)
Aanvraagtype	Verlenging aanvraag gecombineerde vergunning bepaalde duur door Belgische werkgever
Regio	Brussel-Hoofdstad
Aanvraagnummer	280006MZPPTGZ
Verzenddatum	19/05/2021
Status	Extra informatie verstrekt door de aanvrager
Statusdatum	29/06/2021

[280006MZPPTGZ.pdf](#)

Download alle documenten

Bijlagen

- Identiteitsbewijs werkgever/mandataris
[TEST 1 SK.pdf](#)
- Internationaal paspoort werknemer
[TEST 2 SK.pdf](#)
- Ziektekostenverzekering
[TEST 3 SK.pdf](#)
- Bewijs Belgische verblijfstitel
[TEST 4 SK.pdf](#)
- Loonfiches
[TEST 5 SK.pdf](#)
- Fotokopie individuele rekening
[TEST 6 SK.pdf](#)
- Kopie arbeidsovereenkomst
[TEST 7 SK.pdf](#)
- Optionele bijlage
[TEST 8 SK.pdf](#)

Laatst genomen beslissing of actie

Status	Extra informatie verstrekt door de aanvrager
Statusdatum	29/06/2021
Redenen / verklaringen	Pour toute question relative aux données à introduire, annexes à joindre, suivi de dossier Document TEST 2 SK
Bijlage	TEST 2 SK.pdf

Historiek van beslissingen

De regio raadpleegt de door de aanvrager verstrekte aanvullende informatie.

Nieuwe beslissing

Selecteer een beslissing* Positieve beslissing Werk

Opmerkingen / Toelichtingen OK

Uploaden bijlage Choose File

Valideer

Aanvraag om aanvullende informatie

Opmerkingen / Toelichtingen* OK

Valideer

De regio neemt een beslissing.

Nieuwe beslissing

Selecteer een beslissing* Positieve beslissing Verblijf - bijlage 46

Opmerkingen / Toelichtingen OK

Uploaden bijlage* Choose File TEST 1 SK.pdfX

Valideer

De Dienst Vreemdelingenzaken neemt een beslissing.

Vragen in verband met toegang/rechten :

Eranova Contact Center - Tel: 02 511 51 51 - @ contactcenter@eranova.fgov.be

Hulp nodig/verklaringen over de mandaten : idnl@onssrszls.fgov.be

Support voor BelgianIDpro : ident@sigedis.fgov.be

Voor alle bijkomstige vragen in verband met de opvolging van uw aanvraag, kan u volgende contacteren :

Waalse Gewest – Tel : 081 33 43 92 (van 9u30 tot 12u) - @ permisdetravail@spw.wallonie.be

Duitstalige Gemeenschap – Tel : 087/876754 – @ arbeitserlaubnis@dgov.be

Brussels Hoofdstedelijk Gewest – Tel : 02 204 13 99 (van 9u tot 12u)

Vlaamse Gewest – Tel : 02 553 43 00 – @ arbeidskaart@vlaanderen.be

Dienst Vreemdelingenzaken – Tel : 02 488 86 93 - @ singlepermit@ibz.fgov.be

Mandatarissen

Elke onderneming kan 2 mandatarissen hebben voor het ingeven van een aanvraag in Single Permit.
De beide mandatarissen kunnen elke aanvraag zien en indien nodig actie nemen voor elke aanvraag verbonden aan de onderneming waarvoor zij gemandateerd zijn.

Startpagina

1 = Het KBO-nummer van de onderneming waarvoor men de aanvraag wil invullen.

1 = Uitrolscherm: keuze tussen Startpagina en naar nieuwe aanvraag gaan

2 = Taalkeuze: NL, FR, DE en EN

3 = Herhaling Ondernemingsnummer en rol ook functie "afmelden"

4 = Herhaling Onderneming en ondernemingsnummer

5 = Zoekfunctie

6 = Nieuwe aanvraag indienen

7 = Tabel met drafts (niet-afgewerkte aanvragen)

8 = Tabel met ingediende aanvragen en hun status

Aanvraagformulier

Scherf 0 – BELGISCHE WERKGEVER

0 BEPAAL HET TYPE VERGUNNINGSAANVRAAG ▼

Het type dat is bepaald voor deze vergunningsaanvraag is: RESET

Verlenging aanvraag gecombineerde vergunning vaste duur door Belgische werkgever

Woont de betrokkene in het buitenland ?

Ja Nee

Verblijft de betrokkene reeds langer dan 90 dagen in België ?

Ja Nee

Is de betrokkene gemachtigd om in loondienst te blijven in België ?

Ja Nee

Betreft het een hernieuwing van een bestaande toelating tot arbeid (bij dezelfde werkgever) ?

Ja Nee

1 = Type aanvraag

2 = Reset om de vragenlijst opnieuw te kunnen invullen

BELGISCHE WERKGEVER

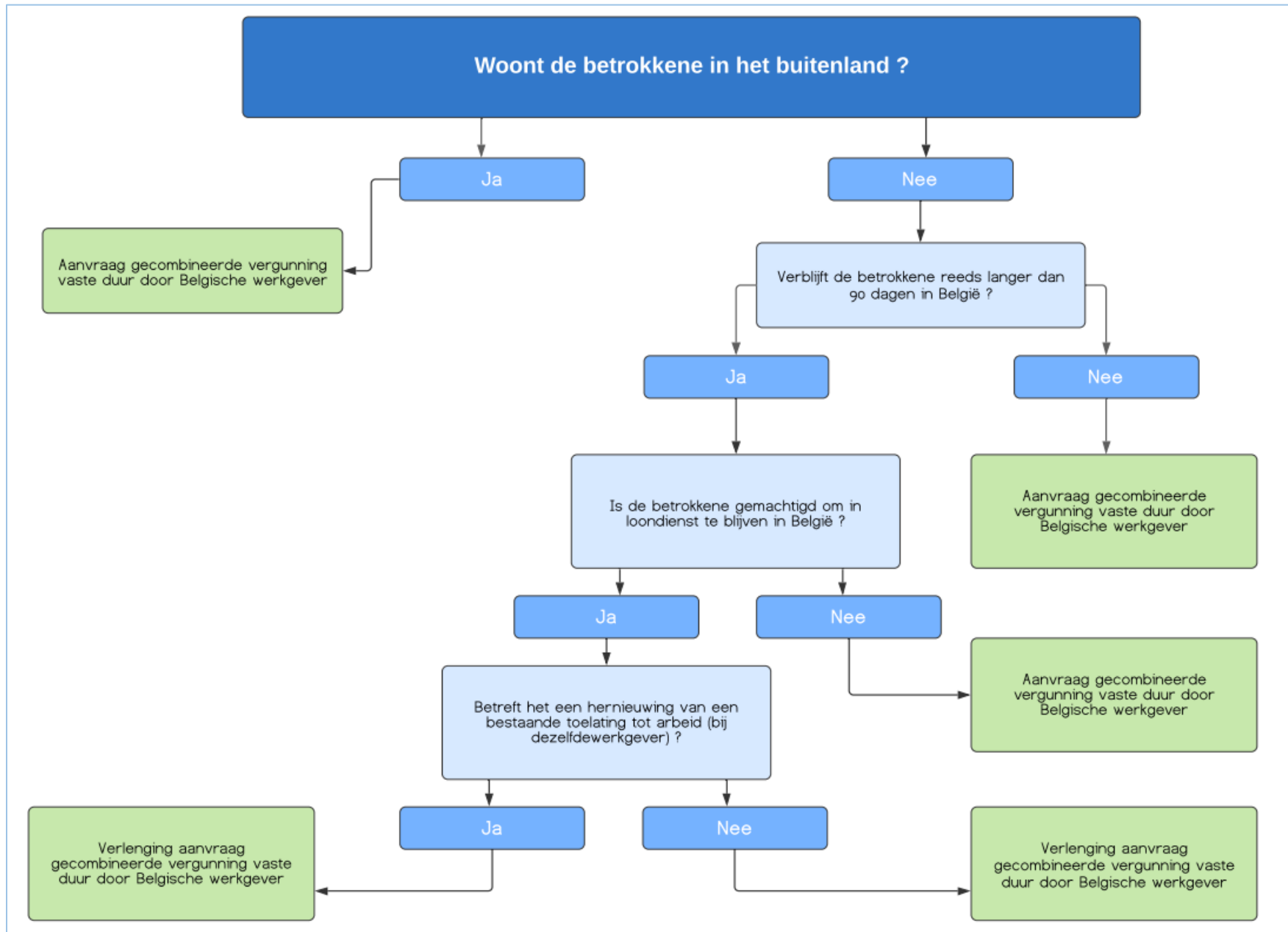

Scherm 0 – BUITENLANDSE WERKGEVER

U maakt een aanvraag voor een buitenlandse werkgever (als mandataris).

Moeten er voor deze tewerkstelling bijdragen betaald worden in het Belgische socialezekerheidsstelsel ? JA

Single Permit NL Kaisin Sandra Mandataris

Onderneming A EN S TRADING 452033163 [Wijzig onderneming](#)

< 0 BEPAAL HET TYPE VERG... 1 REGIO - PLAATS TEWER... 2 AANVRAGER 3 ONDERNEMING 4 WE >

0 BEPAAL HET TYPE VERGUNNINGSAANVRAAG

Het type dat is bepaald voor deze vergunningsaanvraag is:

Verlenging aanvraag gecombineerde vergunning vaste duur door Belgische werkgever 1

2

RESET

Moeten er voor deze tewerkstelling bijdragen betaald worden in het Belgische socialezekerheidsstelsel ?

Ja Nee

Woont de betrokkene in het buitenland ?

Ja Nee

Verblijft de betrokkene reeds langer dan 90 dagen in België ?

Ja Nee

Is de betrokkene gemachtigd om in loondienst te blijven in België ?

Ja Nee

Betreft het een hernieuwing van een bestaande toelating tot arbeid (bij dezelfde werkgever) ?

Ja Nee

1 = Type aanvraag

2 = Reset om de vragenlijst opnieuw te kunnen invullen

BUITENLANDSE ONDERNEMING

Moeten er voor deze tewerkstelling bijdragen betaald worden in het Belgische socialezekerheidsstelsel ?

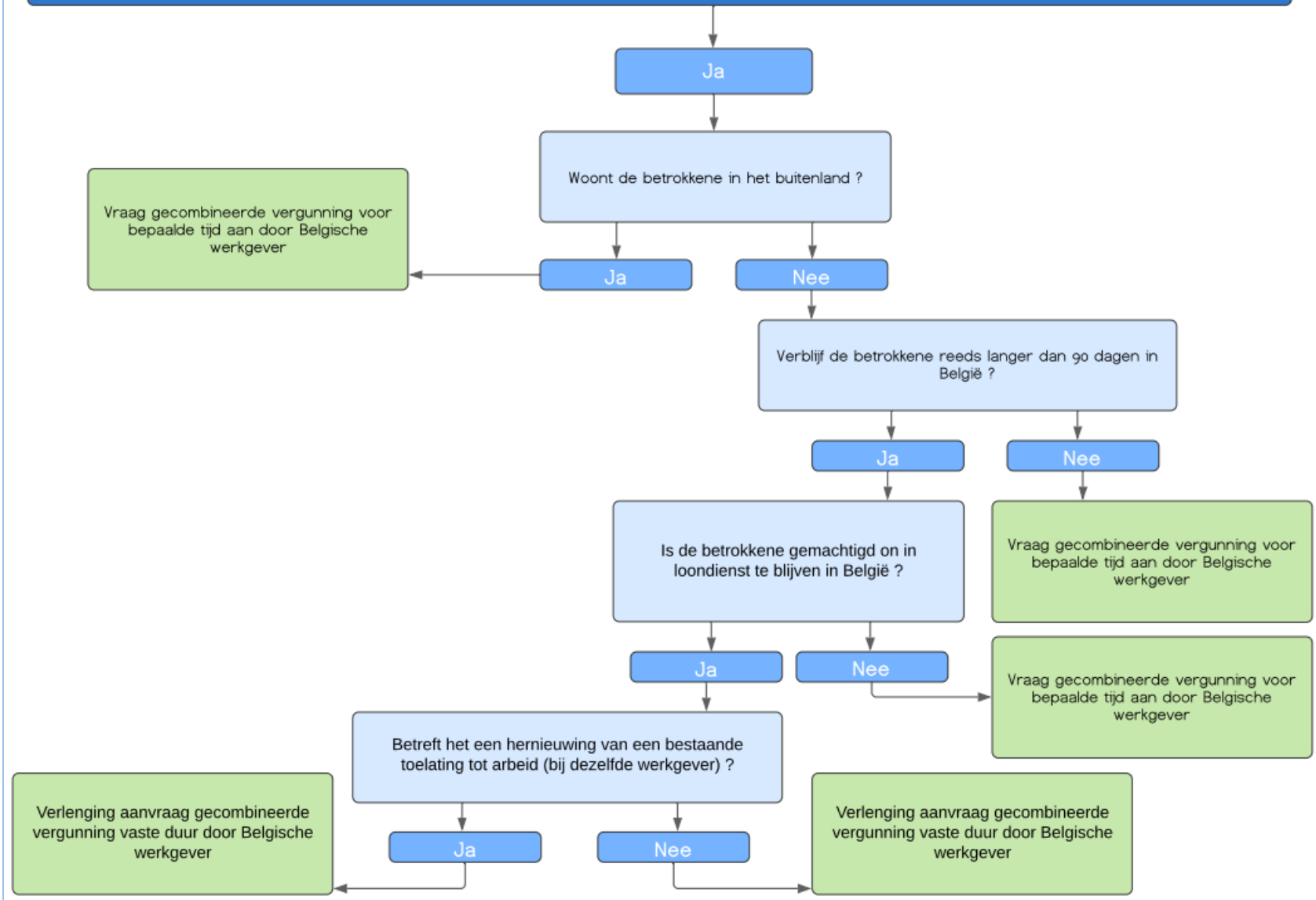

Scherm 0 – BUITENLANDSE WERKGEVER

U maakt een aanvraag voor een buitenlandse werkgever (als mandataris).

Moeten er voor deze tewerkstelling bijdragen betaald worden in het Belgische socialezekerheidsstelsel ? NEE

Single Permit NL Kaisin Sandra Mandataris

Onderneming A EN S TRADING 452033163 [Wijzig onderneming](#)

< 0 BEPAAL HET TYPE VERG... 1 REGIO - PLAATS TEWER... 2 AANVRAGER 3 ONDERNEMING 4 WE >

0 BEPAAL HET TYPE VERGUNNINGSAANVRAAG 2

Het type dat is bepaald voor deze vergunningsaanvraag is: RESET

Verlenging aanvraag gecombineerde vergunning vaste duur door buitenlandse werkgever

Moeten er voor deze tewerkstelling bijdragen betaald worden in het Belgische socialezekerheidsstelsel ? 1

Ja Nee

Woont de betrokkene in het buitenland ?

Ja Nee

Verblijft de betrokkene reeds langer dan 90 dagen in België ?

Ja Nee

Is de betrokkene gemachtigd om in loondienst te blijven in België ?

Ja Nee

Betreft het een hernieuwing van een bestaande toelating tot arbeid (bij dezelfde werkgever) ?

Ja Nee

1 = Type aanvraag

2 = Reset om de vragenlijst opnieuw te kunnen invullen

BUITENLANDSE WERKGEVER

Moeten er voor deze tewerkstelling bijdragen betaald worden in het Belgische socialezekerheidsstelsel ?

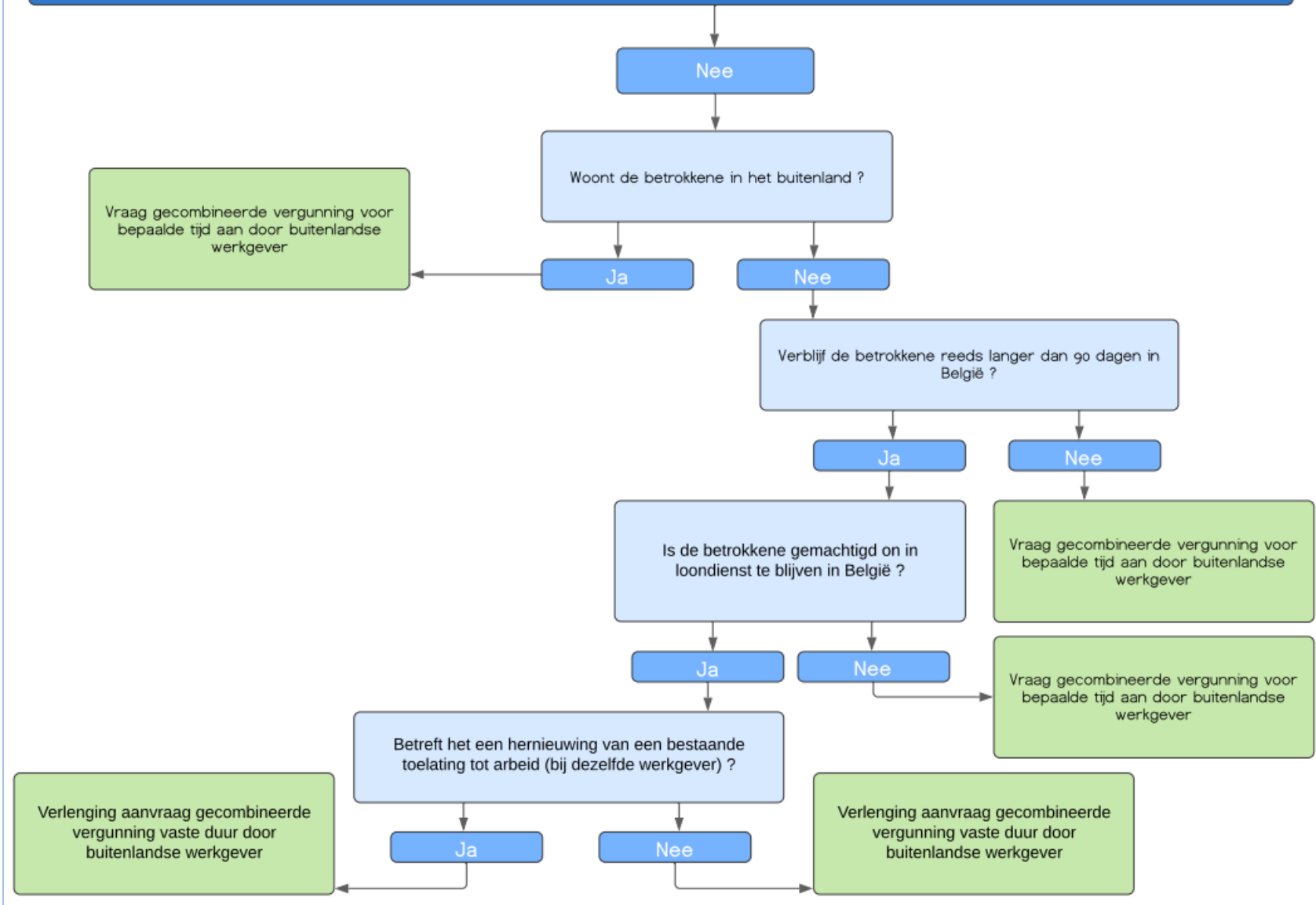

Scherm 1 – Plaats tewerkstelling

1 REGIO - PLAATS TEWERKSTELLING

BELANGRIJK : DE PLAATS VAN DE TEWERKSTELLING BEPAALT DE BEVOEGDE REGIO

Naam van de onderneming

Marti Gutierrez, Alexandra **1**

Tewerkstellingsonderneming

Ondernemingsnummer: 852093431

Naam van de onderneming: Marti Gutierrez, Alexandra

Type plaats van tewerkstelling* **2**

Andere plaats tewerkstelling

Postcode*: 1000

Gemeente: Brussel

Straat*: rue des azalées

Nummer*: 255

Bus:

Gewenste communicatietaal*
 Frans Nederlands

Regio

Het Brussels Hoofdstedelijk Gewest **3**

1 = Naam van de werkgever

2 = Weergave van plaats tewerkstelling. Indien de regio BHG is moet men de gewenste communicatietaal aanduiden.

3 = Weergave bevoegde regio, deze wordt automatisch bepaald op basis van de postcode. Deze regio zal dan ook de aanvraag behandelen.

Meer informatie over de type plaats tewerkstelling :

Ondernemingsnummer	Vestigingsnummer	Naam van de onderneming	Straat	Nummer	Bus	Postcode	Gemeente	Type plaats van tewerkstelling
852093431		Marti Gutierrez, Alexandra	Clos des Cerisiers(P.E.)	6		7850	Enghien	Maatschappelijke zetel
								Andere plaats tewerkstelling
								100% Telewerken

4 = Type plaats tewerkstelling aanduiden, keuze tussen: Maatschappelijke zetel, andere Business Units, andere plaats en 100% telewerk.

Scherf 2 – Gegevens van de aanvrager

2 AANVRAGER ▼

Naam*
Kaisin **1**

Voornaam*
Sandra , Angela , Elise

Rijksregisternummer*
78071022201

Hoedanigheid aanvrager*
Werkgever in eigen naam ▼

Telefoonnummer*
025558799

e-mailadres aanvrager*
test@smals.be

Algemeen e-mailadres*
test@smals.be

1 = De aanvrager is de user waarmee aangemeld werd. Om deze aan te passen moet je het rijksregisternummer wijzigen. Dit zal automatisch naam en voornaam veranderen. Telefoonnummer en e-mails zijn verplicht in te vullen.

Scherm 3 – Gegevens van de onderneming

3 ONDERNEMING ∨

GEGEVENS ONDERNEMING

Naam van de onderneming Rechtsvorm

Marti Gutierrez, Alexandra **1**

Ondernemingsnummer Vestigingsnummer

852093431

Straat Nummer Bus

Clos des Cerisiers(P.E.) 6

Postcode Gemeente

7850 Enghien ∨

1 = Hier worden de gegevens van de hoofdzetel van de werkgever weergegeven.

GEGEVENS WERKNEMER

Rijkregisternummer of BISnummer*

76480906149

1

Ga naar belgianID Pro

2

Naam*

Jefferson

Voornaam

Gertrude, KAZALI

Nationaliteit

Zuid-Afrika

Geslacht

F

Geboortedatum

09/08/1976

Geboorteplaats

Gemeente

BOUSAADA

Land

Bahamas

Huidige verblijfplaats*

Buitenland

3

Land

Frankrijk

Aanpassen

Opslaan

Reset

PostCode

59100

Gemeente

ROUBAIX

Straat

114 RUE DE FRANCE

Nummer

Bus

e-mailadres*

test@smals.be

GEGEVENS DIPLOMATIEKE POST

Bevoegde diplomatieke post*

Abidjan

4

e-mailadres*

Abidjan@diplobel.fed.be

1 = Hier worden de gegevens van werknemer weergegeven. Door het rijksregister in te vullen zullen de grijze vakken automatisch ingevuld worden.

2 = Link naar belgianidpro.be. Via deze link kan een INSZ-nummer aangevraagd worden.

3 = Huidige verblijfplaats en e-mailadres dienen zelf ingevuld te worden (opgelet, hier moet de e-mailadres van de werknemer meegegeven worden zodat hij de privacy notice krijgt).

4 = Bij een eventuele diplomatieke post moet in de lijst de correcte post gekozen worden.

Scherf 5 – Tewerkstelling

5 TEWERKSTELLING ✓

CATEGORIE

Categorie van de tewerkstelling*

Hooggeschoolde werknemer (KB 9/6/1999 art. 9, 6) **1**

PLAATS

Type plaats van tewerkstelling

Andere plaats tewerkstelling **2**

Tijdelijk werk door eindgebruiker

Ondernemingsnummer: 852093431

RSZ-nummer: 127792067

Naam van de onderneming: Marti Gutierrez, Alexandra

Vestigingsnummer:

Straat: rue des azalées

Nummer: 255

Bus:

Postcode: 1000

Gemeente: Brussel

1 = Categorie van de tewerkstelling selecteren, dit zal bepalen welke bijlagen je moet toevoegen in scherm 6.

2 = Gegevens plaats tewerkstelling, dit deel herneemt de keuze uit scherm 1.

DETAILS

Functie*

CEO **3**

Zoals vermeld in de arbeidsovereenkomst

ISCO-Code van de functie*

11

Directeurs van grote ondernemingen, hogere kaderleden, leden van wetgevende en uitvoerende macht

Type contract*

Contract bepaalde duur

Begin van het contract vanaf de afgifte van de werkvergunning

Startdatum van het contract

30/08/2021

Einddatum van het contract

03/07/2021

Arbeidsregime*

Voltdijs

Number of effective hours per week*

40

Aantal werkuren/week voltijds
Paritair Comité*

40

Bruto salaris (EUR)

Bedrag (EUR)*

3.800

per Maand

Nummer Paritair Commissie*

11

Is een vacature voor de betreffende vacature gepubliceerd of opgehouden?*

Ja Nee

4

3 = Gegevens over de tewerkstelling van de werknemer moeten zelf ingevuld worden.
Voor een onbepaalde duur moet geen einddatum ingevuld worden. Bij aanduiden van het vak "Begin van het contract..." moet geen datum ingevuld worden.

4 = Het PC dat van toepassing is op de tewerkstelling van de werknemer, en volgens dewelke ook de verloning zal gebeuren.

Scherm 6 – Bijlagen

6 BIJLAGEN **1**

Internationaal paspoort werknemer*

Toevoegen Een fotokopie van alle bladzijden van het nog geldige paspoort van de werknemer

[TEST 1 SK.pdf](#) x

Ziektekostenverzekering*

Toevoegen Een verbintenis van de werkgever waarbij de werkgever zich ertoe verbindt om de werknemer alsook zijn familieleden te laten inschrijven bij een erkende ziekenfonds bij aankomst in België of in geval van detachering het bewijs dat de werknemer over een [ziektekostenverzekering](#) beschikt die alle risico's in België voor hemzelf en zijn familieleden dekt (zie verblijfwet van 15/12/1980)

[TEST 2 SK.pdf](#) x

Betaling retributie *

Toevoegen Het bewijs van de betaling van de [bijdrage](#) (zie verblijfwet van 15/12/1980)

[TEST 3 SK.pdf](#) x

Uittreksel strafregister*

Toevoegen Voor zover de werknemer 18 jaar is of ouder, een uittreksel uit het strafregister of een gelijkwaardig document, gelegaliseerd en afgegeven in het land van oorsprong of het laatste land van verblijf van de werknemer. Dit document mag niet ouder zijn dan zes maanden en moet aantonen dat de werknemer niet veroordeeld is geweest wegens misdaden of wanbedrijven van gemeen recht. Het moet opgesteld zijn in het Nederlands, Frans, Duits of Engels. De eventuele vertaling moet door een beëdigd vertaler gemaakt worden. (zie verblijfwet van 15/12/1980)

[TEST 4 SK.pdf](#) x

Medisch attest*

Toevoegen Dit [medisch attest](#) is het bewijs dat u geen ziekte hebt die de volksgezondheid kan bedreigen. (zie verblijfwet van 15/12/1980)

[TEST 5 SK.pdf](#) x

Kopie diploma*

Toevoegen Een kopie van de door de belanghebbende in het hoger onderwijs behaalde diploma's, waarbij desgevallend de door een beëdigd vertaler vertaalde versie gevoegd moet worden

[TEST 6 SK.pdf](#) x

Kopie arbeidsovereenkomst*

Toevoegen Een fotokopie van de arbeidsovereenkomst conform de wet van 3/7/1978, gedateerd en door beide partijen ondertekend OF Een fotokopie van de arbeidsovereenkomst die de werknemer aan zijn in het buitenland gevestigde werkgever bindt, desgevallend vergezeld van de door een beëdigd vertaler vertaalde versie

[TEST 7 SK.pdf](#) x

1 = De gevraagde bijlagen (in het rood aangeduid) moeten hier toegevoegd worden, er is ook de mogelijkheid om in de optionele bijlagen nog extra bijlagen toe te voegen. Elke bijlage moet een verschillende naam hebben. Ook is er een limiet van 18MB voor alle bijlagen tesamen.

Scherf 7 - Bevestiging

7 BEVESTIGING 1

Verklaring dat deze gegevens naar waarheid zijn ingevuld in hoedanigheid van werkgever*

1 = Bevestigen dat de aanvraag naar waarheid is ingevuld in hoedanigheid van de werkgever.

Na indienen aanvraag

Uw Permit_Request is ingediend

Onderneming
Ondernemingsnummer: 852093431
Naam van de onderneming: Marti Gutierrez, Alexandra

Regio
Ondernemingsnummer: 316381039
Regio: Het Brussels Hoofdstedelijk Gewest

OK

U krijgt een korte bevestiging dat de aanvraag is ingediend. De aanvraag zal nu ook op de startpagina weergegeven worden onder "Ingediende aanvragen".
Voor elke beslissing wordt een notificatie via e-Box naar de aanvrager verstuurd.

Opvolging van mijn aanvraag

De verschillende statusen zijn :

- ✓ Nieuw ingediend
- ✓ In behandeling bij Regio
- ✓ Ontvankelijk
- ✓ Informatie bijgevraagd door Regio
- ✓ Extra informatie verstrekt door de aanvrager
- ✓ Positieve beslissing werk
- ✓ Negatieve beslissing werk
- ✓ Onontvankelijk
- ✓ In behandeling bij DVZ
- ✓ Zonder gevolg
- ✓ Betaling retributie niet in orde
- ✓ Uitstel van beslissing
- ✓ Informatie bijgevraagd door DVZ
- ✓ Negatieve beslissing Verblijf - bijlage 48
- ✓ Positieve beslissing Verblijf - bijlage 46
- ✓ Positieve beslissing Verblijf - bijlage 47

e-Box

- Geen enkel bericht geselecteerd (Downloaden, Verbergen) - Resultaten 1 tot 10 (92 resultaten gevonden)
- RSZ - Document Orchestration Se... Single Permit - Informations supplémentaires demandées pour la demande 280006MZPPSFZ / Extra info gevraagd voor aanvraag 280006MZPPSFZ (11/05/21)
- RSZ - Document Orchestration Se... Single Permit - Le statut de votre demande 280006MZPPSFZ a été modifié / De status van uw aanvraag 280006MZPPSFZ werd gewijzigd (11/05/21) with a PDF attachment 'TEST 10.pdf'
- RSZ - e-Box This is a batch broadcast test in ACC (10/05/21) with a text attachment 'test.txt'
- RSZ - e-Box test from ebox team (10/05/21)

U krijgt steeds een notificatie in eBox als er een statuswijziging gebeurt.

Single Permit - Une décision intermédiaire a été prise pour la demande 280006MZPPNBZ / Er werd een tussentijds ingegeven voor de aanvraag 280006MZPPNBZ

Van: RSZ - Document Orchestration Service 28/04/2021
Aan: Mijn onderneming

Une décision intermédiaire a été prise pour la demande 280006MZPPNBZ / Er werd een tussentijdse beslissing ingegeven voor de aanvraag 280006MZPPNBZ

Aanvullende informatie

Referentie	\$10315536	Sequentie	0
Vervaldatum	28/07/21	Ticketnummer	\$10315536_ticket
Berichttype	Communicatie Single Permit		

U kan het bericht openen

U kan het nummer van de aanvraag selecteren en de aanvraag opzoeken via de zoekfunctie in Single Permit

280006lgtkqqz Search

Raadplegen

Single Permit

NL Kaisin Sandra Mandataris

Onderneming A EN S TRADING 452033163 [Wijzig onderneming](#)

[Terug naar overzicht](#)

Aanvraag

Werknemer	Kingini KRIATIRAGONO
Aanvraagtype	Aanvraag gecombineerde vergunning voor bepaalde duur aan door buitenlandse werkgever
Regio	Brussel-Hoofdstad
Aanvraagnummer	280006QZFW3VZ
Verzenddatum	22/06/2021
Status	Nieuw ingediend

[280006QZFW3VZ.pdf](#)

Bijlagen

- Internationaal paspoort werknemer
[TEST 1 SK.pdf](#)
- Ziektekostenverzekering
[TEST 2 SK.pdf](#)
- Betaling retributie
[TEST 3 SK.pdf](#)
- Uittreksel strafregister
[TEST 4 SK.pdf](#)
- Medisch attest
[TEST 5 SK.pdf](#)
- Kopie diploma
[TEST 6 SK.pdf](#)
- Attest detachering
[TEST 7 SK.pdf](#)
- Kopie arbeidsovereenkomst
[TEST 8 SK.pdf](#)
- Identiteitsbewijs werkgever/mandataris
[TEST 9 SK.pdf](#)

Stopzetten

U kan uw aanvraag raadplegen.

Historiek

Historiek van genomen acties en beslissingen

Status datum	Status	Informatie over beslissing / evenement	Bijlagen
20/04/2021	In behandeling bij Regio		

Historiek van de beslissingen.

Ingediende aanvragen

Werknemer	Regio	Aanvraagtype	Aanvraagnummer	Verzenddatum	Status
Gertrude , KAZALI JEFFERSON	Wallonië	Aanvraag gecombineerde vergunning vaste duur door Belgische werkgever	280006LGTKQQZ	23/03/2021	Nieuw ingediend ...
Kingini KRIATIRAGONO	Wallonië	Aanvraag gecombineerde vergunning vaste duur door Belgische werkgever	280006M88MGSZ	25/03/2021	Nieuw ingediend ...

Ingediende aanvragen.

Ingediende aanvragen

Werknemer	Regio	Aanvraagtype	Aanvraagnummer	Verzenddatum	Status
Gertrude , KAZALI JEFFERSON	Wallonië	Aanvraag gecombineerde vergunning vaste duur door Belgische werkgever	280006LGTKQQZ	23/03/2021	Nieuw ingediend ...
Kingini KRIATIRAGONO	Wallonië	Aanvraag gecombineerde vergunning vaste duur door Belgische werkgever	280006M88MGSZ	25/03/2021	Nieuw ingediend ...
Kingini KRIATIRAGONO	Wallonië	Aanvraag gecombineerde vergunning vaste duur door Belgische werkgever	280006M88MHTZ	25/03/2021	Ontvankelijk ...

Beslissing van de regio.

Extra informatie en contactpersonen :

Aanvullende informatie gevraagd

Status	Informatie bijgevraagd door Regio
Datum van de status	21/05/2021
Verwachte informatie	extrait
Opmerkingen / Toelichtingen*	

Uploaden bijlage:

Choose File

Choose File

Choose File

+

Valideer

Indien er extra informatie opgevraagd werd kan u deze toevoegen met een eventuele opmerking.

Aanvraag

Werknemer	Kingini KRIATIRAGONO (50410215852)
Werkgever	Marti Cutierrez, Alexandra (852093431)
Aanvraagtype	Verlenging aanvraag gecombineerde vergunning bepaalde duur door Belgische werkgever
Regio	Brussel-Hoofdstad
Aanvraagnummer	280006MZPPTGZ
Verzenddatum	19/05/2021
Status	Extra informatie verstrekt door de aanvrager
Statusdatum	29/06/2021

[280006MZPPTGZ.pdf](#)

Download alle documenten

Bijlagen

- Identiteitsbewijs werkgever/mandataris
[TEST 1 SK.pdf](#)
- Internationaal paspoort werknemer
[TEST 2 SK.pdf](#)
- Ziektekostenverzekering
[TEST 3 SK.pdf](#)
- Bewijs Belgische verblijfstitel
[TEST 4 SK.pdf](#)
- Loonfiches
[TEST 5 SK.pdf](#)
- Fotokopie individuele rekening
[TEST 6 SK.pdf](#)
- Kopie arbeidsovereenkomst
[TEST 7 SK.pdf](#)
- Optionele bijlage
[TEST 8 SK.pdf](#)

Laatst genomen beslissing of actie

Status	Extra informatie verstrekt door de aanvrager
Statusdatum	29/06/2021
Redenen / verklaringen	Pour toute question relative aux données à introduire, annexes à joindre, suivi de dossier Document TEST 2 SK
Bijlage	TEST 2 SK.pdf

Historiek van beslissingen

De regio raadpleegt de door de aanvrager verstrekte aanvullende informatie.

Nieuwe beslissing

Selecteer een beslissing* Positieve beslissing Werk

Opmerkingen / Toelichtingen OK

Uploaden bijlage Choose File

Valideer

Aanvraag om aanvullende informatie

Opmerkingen / Toelichtingen* OK

Valideer

De regio neemt een beslissing.

Nieuwe beslissing

Selecteer een beslissing* Positieve beslissing Verblijf - bijlage 46

Opmerkingen / Toelichtingen OK

Uploaden bijlage* Choose File TEST 1 SK.pdfX

Valideer

De Dienst Vreemdelingenzaken neemt een beslissing.

Vragen in verband met toegang/rechten :

Eranova Contact Center - Tel: 02 511 51 51 - @ contactcenter@eranova.fgov.be

Hulp nodig/verklaringen over de mandaten : idnl@onssrszls.fgov.be

Support voor BelgianIDpro : ident@sigedis.fgov.be

Voor alle bijkomstige vragen in verband met de opvolging van uw aanvraag, kan u volgende contacteren :

Waalse Gewest – Tel : 081 33 43 92 (van 9u30 tot 12u) - @ permisdetravail@spw.wallonie.be

Duitstalige Gemeenschap – Tel : 087/876754 – @ arbeitserlaubnis@dgov.be

Brussels Hoofdstedelijk Gewest – Tel : 02 204 13 99 (van 9u tot 12u)

Vlaamse Gewest – Tel : 02 553 43 00 – @ arbeidskaart@vlaanderen.be

Dienst Vreemdelingenzaken – Tel : 02 488 86 93 - @ singlepermit@ibz.fgov.be